

福岡・長崎・熊本・宮崎・鹿児島空港出発プラン

※コースにより設定のない空港出発プランがあります。詳しくは中面の各コースをご覧ください。

2021.1/4▶2021.7/31

帰着まで

赤い風船

個人旅行

フルセット

1名様より出発OK

4~7日間

BEACH RESORT STAY

# ビーチリゾートステイ沖縄 石垣島・小浜島・宮古島

宮古島イメージ/PB

宮古島イメージ/XM

小浜島イメージ/XM

石垣島イメージ/XM

石垣島イメージ/XM

石垣島イメージ/XM

小浜島イメージ/PB

マイレージ積算OK!!



※区間マイルの50%が加算されます。※事前座席指定は定数に限りがあります。予めご了承ください。



旅行代金は消費税・諸税・サービス料・空港施設使用料等が含まれています。

※写真はイメージです。

No.赤丸21-010K



スケジュール表: 日程、出発地、航空会社、到着地、滞在中の過ごし方などを記載した表。



●食事/朝食付(一部を除く) ●但し、クラブメッド石垣島はチェックイン日の夕食からチェックアウト日の朝食まで含まれます。●現地事情、航空会社のスケジュールにより移動時刻が変わる場合があります。●小浜島に宿泊の場合、石垣空港～石垣島、石垣島～小浜島間の交通費はお客様負担となります。

はいむるぶし Kohamajima: 9826-101 91 ビーチ 徒歩約10分



施設情報表: 料金、設備、サービスに関する詳細なデータ。

はいむるぶしのお楽しみ: 滞在プランに関する特典やサービスについて説明。

旅行代金の算出方法: 基本料金、航空利用追加料金、下記差額表を参照してください。

早勝60 往復JTA利用限定: 3/1~7/28出発限定! 早期お申し込みがダンゼンお得!!

九州各地空港→那覇空港、那覇空港→石垣・宮古島空港、石垣・宮古島空港→那覇空港、那覇空港→九州各地空港の発着時刻表。

石垣島・宮古島 航空利用差額カレンダー(搭乗日基準) と 航空利用便及び追加代金表。

石垣島・宮古島 航空利用差額カレンダー(搭乗日基準) と 航空利用便及び追加代金表 (復路)。

追加代金表: 往路、復路、追加代金に関する詳細な料金表。

交通機関の環境: 航空旅客機の空気循環について、機内の空気は、上空のきれいな空気を取り込み、機内で循環させ換気しています。



グレードアッププラン: オーシャンビュープレミア、料金表、お楽しみ情報。

基本代金/はいむるぶし(おひとり様/福岡空港発着) <往復基本フライト利用/基本プラン/宿泊(朝食付)の場合> 単位:円

ご案内と注意: 予約に関する重要な注意事項と利用条件。



# フサキビーチリゾートホテル&ヴィラズ

“石垣リゾートモダン”をコンセプトに石垣島らしさを大切にしながら、リゾート感をまぜあわせた癒やしの空間です。

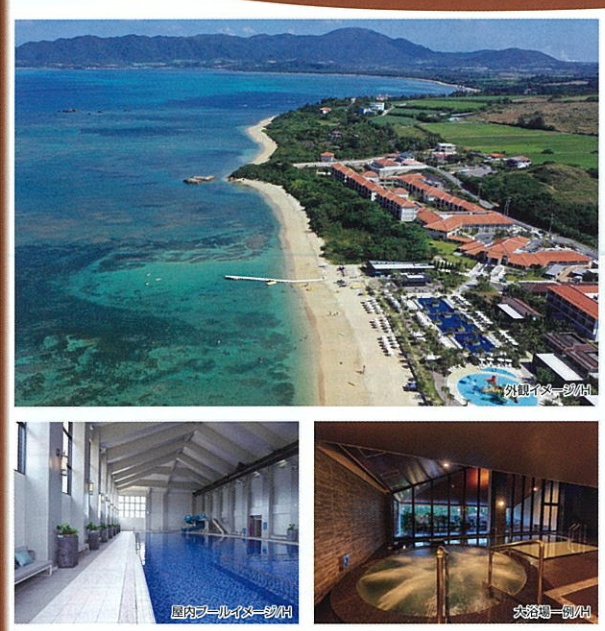

IN 15:00 OUT 11:00  
朝食 レストラン(和洋焼/バイキング)  
客室 (基本プラン)洋室/バストイレ付

部屋タイプ	利用人数	部屋の広さ
ヴィラスタンダード	1~4名	29~33㎡

サイズ: 120×205cm  
石垣空港より車で約35分  
※空港より無料シャトルバスあり(1日8往復/先着順)  
幼児 (朝食付)小学生未満 無料 無料

### フサキビーチリゾートホテル&ヴィラズのお楽しみ

- ・3連泊以上で滞在中、夕食1回付(限定メニュー)
- ・朝食を昼食に変更OK(限定メニュー)12:00~14:00/ラストオーダー13:30
- ・フサキビーチリゾートホテル&ヴィラズ⇄アートホテル石垣島への無料送迎バスご利用OK
- ※先着順 ※詳しくはホテルへお問い合わせください。
- ・滞在中、誕生日・結婚記念日・ハネムーンの方へスパークリングワインハーフボトルをご用意 ※要証明 ※ご本人のみ ※要事前予約(MS)

## グレードアッププラン

プラン	1~2名1室	3~4名1室	5~6名1室	オーシャンビューツイン(1~2名1室)	オーシャンビューツイン(3名1室)
下記以外泊	2,400円増	1,800円増	1,200円増	4,200円増	3,600円増
2/5-6-12-13-19-20-26-27, 3/5-6-14~6/10泊	4,800円増	2,400円増	1,800円増	7,200円増	4,800円増
3/12-13, 6/11~7/30泊	7,200円増	4,800円増	3,600円増	10,800円増	8,400円増

### 基本代金 / フサキビーチリゾートホテル&ヴィラズ(おひとり様/福岡空港発着) (往復基本フライト利用/基本プラン) 宿泊(朝食付)の場合

期間	おとな	おとな	おとな	おとな	おとな	おとな	おとな	おとな	おとな	おとな
4日間	77,000	85,000	91,500	92,500	100,000	115,000	134,000	158,000	174,000	193,000
5日間	81,000	89,500	96,500	97,500	107,000	128,000	147,000	172,000	188,000	206,000
6日間	93,000	100,000	109,000	110,000	123,000	146,000	167,000	191,000	209,000	230,000
7日間	153,000	186,000	170,000	171,000	205,000	229,000	242,000	282,000	299,000	320,000

※同ホテル連泊のみのスタイプランとなります。 ※ご利用フライトにより1ページ掲載の差額代金、部屋タイプにより上記追加代金をそれぞれ加算した代金が旅行代金となります。  
※子ども(3~5才)代金は航空運賃と諸経費のみ含まれます。

ご案内と注意  
●同一グループは同一プラン・同一行程・同一人数にてお申込みください。(一部人数でのプランの変更はできません。)  
●「お楽しみメニュー」は基本代金に含まれます。(連泊の場合でも、特に明記がない限り滞在中1回のみとなります)  
●「共通のご案内」「マークの見方について」は裏表紙をご覧ください。

# クラブメッド石垣島

目の前の美しい海は西表石垣国立公園の海中公園地区に指定。滞在中の全食付。



IN 15:00 OUT 10:00  
朝食 昼食 夕食 メインレストラン(ワールドbuffet)  
客室 (基本プラン)洋室/バストイレ付

部屋タイプ	利用人数	部屋の広さ
スーペリアツイン	1~4名	26㎡

サイズ: 110×190cm  
石垣空港より車で約40分  
幼児 (朝食付)0~2才無料 無料

### クラブメッド石垣島のお楽しみ

- ・ウェルカムドリンク(レセプションにて/さびん茶)
- ・滞在中、誕生日の方へ、パステルケーキをご用意
- ※対象者各:誕生日をMS入力 ※要事前予約(MS)・要証明



## グレードアッププラン

プラン	1名1室	2~4名1室	子ども
下記以外泊	3,600円増	3,600円増	2,200円増
4/3~10-18~24 5/6~26泊	4,800円増	3,600円増	2,200円増



### 基本代金 / クラブメッド石垣島(おひとり様/福岡空港発着) (往復基本フライト利用/基本プラン) (タ・朝・昼食付) 宿泊の場合

期間	おとな	おとな	おとな	おとな	おとな	おとな	おとな	おとな	おとな	おとな
4日間	147,000	151,000	155,000	160,000	167,000	169,000	174,000	176,000	178,000	192,000
5日間	183,000	186,000	189,000	193,000	197,000	204,000	209,000	214,000	218,000	220,000
6日間	217,000	219,000	222,000	225,000	228,000	230,000	237,000	243,000	253,000	264,000
7日間	182,000	185,000	189,000	192,000	197,000	199,000	204,000	214,000	217,000	220,000

※同ホテル連泊のみのスタイプランとなります。 ※ご利用フライトにより1ページ掲載の差額代金、部屋タイプにより上記追加代金をそれぞれ加算した代金が旅行代金となります。  
※子ども(3~5才)代金は航空運賃と諸経費のみ含まれます。

ご案内と注意  
●同一グループは同一プラン・同一行程・同一人数にてお申込みください。(一部人数でのプランの変更はできません。)  
●「お楽しみメニュー」は基本代金に含まれます。(連泊の場合でも、特に明記がない限り滞在中1回のみとなります)  
●「共通のご案内」「マークの見方について」は裏表紙をご覧ください。



# みやこしま 宮古島 シギラベイサイドスイート アラマンダ

ビーチ お車で約5分

アジアテイストのオリジナルファニチャーに囲まれた全室デイベッド付のスイートルーム。

## スーペリアスイート

ゆとりを確保するとともに、オリジナルアジアファニチャーを配したインテリアで、くつろぎの空間を演出します。



## プールヴィラ ラグーンスイート

窓辺に設えたデイベッドに寝そべれば、宮古島の碧い海が時間を忘れさせてくれます。心を解き放つ特別なバンスが貴方をお待ちしています。

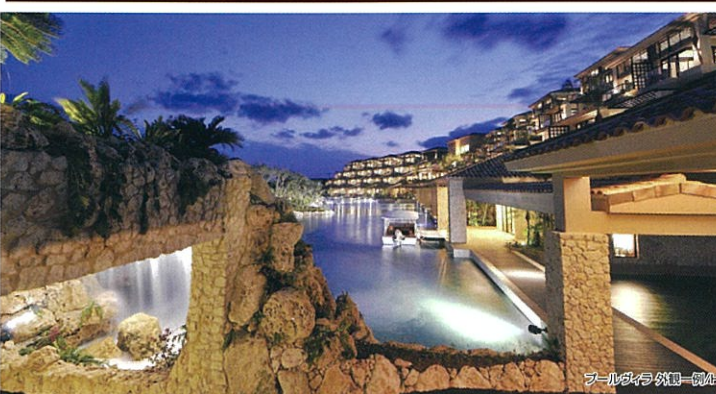

### シギラベイサイドスイート アラマンダのお楽しみ

- 滞在中、誕生日・結婚記念日・ハネムーン等の記念日の方へご夕食利用時、グラスワイン(ハウスワイン)1杯付 & お客様の写真を撮影したフォトフレーム付
- ※事前予約(TSMS)要証明 ※夕食代別途有料 ※ご本人のみ
- ※上記基本プランのお楽しみメニューにプラス プールヴィラご利用のお客様だけのお楽しみ
- アラマンダ・ラウンジご利用OK(8:00~20:00)
- ★ラウンジでチェックイン・チェックアウト(小学生未満同伴、17時以降に未成年同伴でご利用の場合は、本館「セブアン」での対応となります)
- ※常時お飲物等をご用意しております。
- ※ラウンジ利用は小学生以上となります。(小学生未満は終日ご利用いただけません)
- ※17:00以降未成年の方、未成年のお客様同伴の方のご利用はご遠慮いただきます。
- ※お風呂はベッド1台につき1名までとなっております。

IN 15:00 OUT 11:00 レストラン(和洋ブッフェ)※変更の場合あり  
 洋室バス・トイレ付

部屋タイプ	利用人数	部屋の広さ
スーペリアスイート/ツイン	1~3名	55㎡+テラス10~17㎡
プールヴィラ ラグーンスイート/ツイン	2~3名	60㎡+テラス14㎡(プール 3×6㎡)

※(スーペリア)サイズ:120×200cm(デイベッド:164×200cm)  
 ※(プールヴィラ)サイズ:140×200cm(デイベッド:210×200cm)  
 ※ハウツーツインとなります。  
 ※3名1室利用の場合1名はデイベッドに寝具をご用意してのご利用となります。  
 交通 宮古空港より車で約15分※送迎あり(定時運行 ホテル発のみ要事前予約)  
 朝食(朝食付)0~3才無料・4~5才2,200円・6~11才小学生5,500円  
 ※ベッドご利用の場合はおとなと同額となります。  
 ※お風呂はベッド1台につき1名までとなっております。

※お風呂はベッド1台につき1名までとなっております。

基本代金/シギラベイサイドスイート アラマンダ(おひとり様/福岡空港発着) (往復基本フライト利用/基本プラン) 宿泊(朝食付)の場合) 単位:円

■設定期間:2021年2月1日~7月28日

■出発日別区分カレンダー

4日間	5日間	6日間	7日間
2月	3月	4月	5月
6月	7月	8月	9月

おひとり様	おふたり様	お三名様	お四名様	お五名様	お六名様	お七名様	お八名様	お九名様	お十名様
3名1室	2名1室	1名1室	3名1室	2名1室	1名1室	3名1室	2名1室	1名1室	3名1室

※ホテル連泊のみのステイプランとなります。  
 ※ご利用フライトにより1ページ掲載の差額代金を加算した代金が旅行代金となります。  
 ※おとな1名、子ども1名以上で宿泊される場合、「お子様は子ども代金」でご宿泊いただけます。 ※子ども(3~5才)代金は航空運賃と諸経費のみ含まれます。

幼児代金(3~5才)おひとり様  
 宮古島(福岡→宮古) 出発日が A~D の場合 45,800円  
 出発日が E~H の場合 67,800円  
 出発日が I~J の場合 79,800円

ご案内と注意  
 ●同一グループは同一プラン・同一行程・同一料金にてお申込みください。(一部人数でのプランの変更はできません。)  
 ●「お楽しみメニュー」は基本代金に含まれます。(連泊の場合でも、特に明記がない限り滞在中1回のみとなります) ●各マークが青の場合は「該当」、グレーの場合は「該当しない」ことを意味します。  
 ●「共通のご案内」/「マークの見方」については裏表紙をご覧ください。

# みやこしま 宮古島 2020年2月オープン 宮古島来間リゾート シーウッドホテル

ビーチ 徒歩約3分

宮古島本島から橋でつながる自然溢れる離島、来間島。暮らすように滞在出来る絶景リゾートです。

## プレミア プールビラハウス

プライベートプール付きでベッドルームとリビングルームが一体となったビラタイプのお部屋は客室とテラスを合わせて約73㎡と広々。

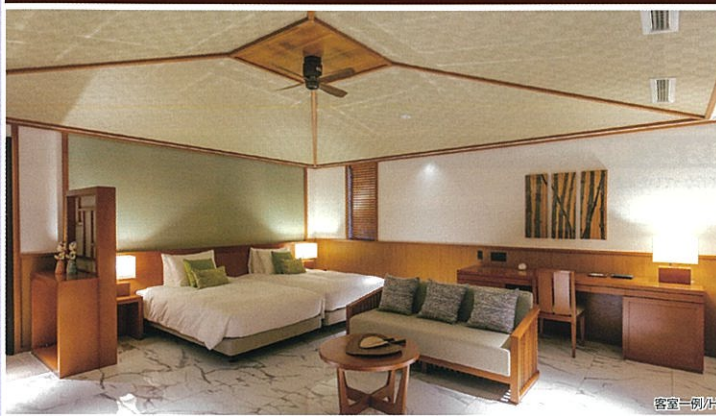

## デラックスルーム 首里ハウス

シンプルながらも機能的な木の温もりを感じるデラックスルーム。広々としたバスルームとバスタブも自慢です。2階以上のお部屋をご用意。



IN 14:00(通常15:00) OUT 13:00(通常11:00) ※1/4~3/31泊を除く  
 朝食 レストラン(和洋ブッフェ) ※セットメニュー、アメリカン朝食の場合あり  
 洋室バス・トイレ付

部屋タイプ	利用人数	部屋の広さ
プレミア プールビラハウス	1~3名	58㎡+テラス15㎡
デラックスルーム 首里ハウス	1~3名	42㎡

ベッド サイズ:スタンダード120×203cm  
 交通 宮古空港より車で約20分  
 幼児 0~2才2,420円 無料

ホテル前ビーチ(長崎浜)イメージ/H

### 宮古島来間リゾート シーウッドホテルのお楽しみ

- ウェルカムドリンク&スイーツをご用意(ロビーにて14:00~20:00)
- 誕生日、結婚記念日又はハネムーンのお客様へホテルオリジナル記念写真(フォトフレーム付)※要事前予約(MS)・前後1ヶ月
- 1~3月利用限定
- ビーチハウスレストランKISSHOにてハッピーアワーをご用意(コーヒー・紅茶等が無料) ※詳細はホテルにお問合せください。
- 4~7月利用限定
- レイトチェックアウトOK(通常11:00~13:00)
- 1泊につき昼食1回付(宿泊翌日に限り利用可能) ※除外日あり ※詳細はホテルにお問合せください。

以下はプレミアプールビラハウスご利用のお客様だけのお楽しみ

- 1~3月利用限定
- 滞在中リゾート内で利用可能なカート付(お部屋に1台) ※要普通運転免許

基本代金/宮古島来間リゾート シーウッドホテル(おひとり様/福岡空港発着) (往復基本フライト利用/基本プラン) 宿泊(朝食付)の場合) 単位:円

■出発日別区分カレンダー

4日間	5日間	6日間	7日間
2月	3月	4月	5月
6月	7月	8月	9月

おひとり様	おふたり様	お三名様	お四名様	お五名様	お六名様	お七名様	お八名様	お九名様	お十名様
3名1室	2名1室	1名1室	3名1室	2名1室	1名1室	3名1室	2名1室	1名1室	3名1室

※ホテル連泊のみのステイプランとなります。  
 ※ご利用フライトにより1ページ掲載の差額代金を加算した代金が旅行代金となります。  
 ※おとな1名、子ども1名以上で宿泊される場合、「お子様は子ども代金」でご宿泊いただけます。 ※子ども(3~5才)代金は航空運賃と諸経費のみ含まれます。

幼児代金(3~5才)おひとり様  
 宮古島(福岡→宮古) 出発日が A~D の場合 45,800円  
 出発日が E~H の場合 67,800円  
 出発日が I~J の場合 79,800円

ご案内と注意  
 ●同一グループは同一プラン・同一行程・同一料金にてお申込みください。(一部人数でのプランの変更はできません。)  
 ●「お楽しみメニュー」は基本代金に含まれます。(連泊の場合でも、特に明記がない限り滞在中1回のみとなります) ●各マークが青の場合は「該当」、グレーの場合は「該当しない」ことを意味します。  
 ●「共通のご案内」/「マークの見方」については裏表紙をご覧ください。



設定期間:2021年1月4日~7月31日(帰着) **TOYOTA Rent a Car** 販売店の皆様へ ●行程詳細にメッセージ入力ください。[配達場所・時間・往復の便名、乗車人数、チャイルドシートの有無]

- ◆レンタカー会社からのお楽しみ◆
- 全車カーナビ標準装備!
  - お子様連れにチャイルドシート標準装備!
  - 3 台数限定 SクラスからAクラスに無料グレードアップOK!
  - 4 ロードマップ付(1台1冊)
  - 5 クイックチェックインサービス

◆チャイルドシートは、使用年齢によりシートの種類が異なります。  
◆チャイルドシートは必ず未着陸前まで着用してください。  
◆チャイルドシートを複数設置する場合は、定員の人数超過できない場合がございます。レンタカー会社へご確認ください。  
※行程詳細MS入力にて予約OK(シートも、台数を入力してください)

◆ベビーチャイルド・ジュニアシート案内 (チャイルドシート連絡協議会資料より)

種類	使用年齢の目安	適用するコース
A 乳幼児用ベビーシート	新生児~1才未満	体重10kg未満、身長70cm以下
B 幼児用チャイルドシート	1才~4才未満	体重9~18kg前後、身長100cm以下
C 学童用ジュニアシート	4才~10才未満	体重15~36kg前後、身長135cm以下

●右記代金は、出発日基準となります。●ホテル配車(配車・返車各1,000円~2,000円現地払い)・ホテル無料送迎、その他営業所発着につきましてはレンタカー会社予約センターへお問い合わせ下さい。(※石垣島のホテル発着は対応不可となります。また、お客様の宿泊でないホテルでの配車はできません。●料金には免責補償料が含まれております(ノンオペレーションチャージは含まれていません)●オンライン代はお客様負担となります。(満タマ買し扱い、満タン返し)●車種の指定はできませんので、あらかじめご了承ください。●台数に限りがありますので、ご利用にならない場合があります。●空港発着プランは各営業所までは送迎/バスをご利用いただけます。●ご利用会社:トヨタレンタカー(3612)TEL:0120-1489-39 FAX:092-577-0094 ●取消料は日帰り予約が適用となります。

代金(1台当たり) (単位:円)

クラス	Sクラス	Aクラス	WAクラス	
車種一例	ウィッツ、ルーミー他	カローラ他	ア・ヴォクシー他	
最大定員	定員5名	定員5名	定員7~8名	
日帰り	5,900	7,200	15,300	
1泊2日	6,600	7,900	20,300	
2泊3日	8,900	10,000	27,800	
3泊4日	12,500	14,500	37,300	
4泊5日	16,100	19,500	47,800	
5泊6日	19,700	24,500	58,300	
6泊7日	23,300	29,500	68,800	
下記以外	日帰り	9,000	12,700	23,000
	1泊2日	13,000	15,000	32,200
	2泊3日	15,900	17,500	44,800
	3泊4日	23,000	25,000	60,600
	4泊5日	29,500	32,000	75,500
	5泊6日	37,000	40,000	91,400
	6泊7日	44,700	48,000	107,300

必ず、お読みください。パンフレットの見方のご案内

●添乗員の同行しない個人旅行です。お客様が旅行サービスを受けるために必要なクーポン類をお渡し致しますので、お手続きはお客様自身で行っていただきます。  
●必ず旅行代金に「サービス料・空港施設使用料・消費税」が含まれます。●幼児施設使用料、貸切風呂等現地にてお支払いいただく代金は税込表記となります。  
●受付について、各コースの最少催行人員は1名様以上(おとな1名様)です。「おとな1名+子ども1名」で1室利用となる場合、子ども代金はおとなと同料金となります。(一部除く) また「おとな1名+子ども2名」で1室をご利用になる場合、子ども代金1名分はおとな扱いとなります。  
●特に記載の無い場合は下記のお取扱いとなります。  
朝食について ●朝食場所は特に記載がない場合、ご宿泊施設のレストラン・食堂・ダイニングなどとなります。(お部屋食はございません)  
●食事場所は、お部屋の利用人数により記載場所と異なる場合があります。また、同様に食事内容が「パンキング」の場合、お部屋の都合により食事場所・内容が変更となる場合があります。  
子ども代金について ●子ども代金は特に記載のない限り6~11才のお子様適用いたします。1部屋当たりの利用人数には子ども代金をお支払いの人数は数えませんが幼児(0~5才まで)の方は数えません。  
●飛行機利用の代金は3才以上から必要となります。  
●5才以下の幼児でもお食事・着替えが必要な場合は子ども代金が必要となります。又お食事費以外の不要な場合でも施設使用料を現地にてお支払い頂く場合があります。  
●お子様向けのご案内については、子ども代金をお支払いのお子様のみが対象となります。(幼児の方は対象外となります)  
風景写真について ●撮影時期の関係で実際と異なる風景写真が掲載されています。  
詳細について (特に記載のない限り、次の条件となります。) ●ご利用いただくお部屋は、洋室バストイレ付となります。  
●1名1室シングル、2名1室ダブル又はダブル+スタジオツイン、3名以上1室はツイン+補償ベッドとなります。  
●3名以上1室の場合、お部屋が手狭になったりベッドの運び込みが難しくなる場合がありますので、あらかじめご了承ください。  
宿泊について ●お楽しみメニュー、オリジナル企画は特に記載がない限り1回のみとなります。また、お楽しみメニュー、オリジナル企画は、おとな+子ども料金でお申し込みの方が対象となります。  
平日/休日/平日前日について ●平日とは月曜日~金曜日を示し「休日」とは日曜日及び祝日を示します。「休前日」は「休日」の前日と土曜日を示します。尚、「休前日」にあたる「休日」は休前日扱いとなります。  
旅行代金(おとり) ●出発日によって旅行代金異なります。  
カレンダーの( A B C D E F G H ) 出発日は旅行代金の( A B C D E F G H ) 部分の代金となります。

飛行機のご利用について  
このパンフレット掲載の航空機利用商品には「IIT」運賃を利用しています。  
●掲載の飛行機便名は予定便です。月によって便名やスケジュールが変更になる場合がありますので、あらかじめご了承ください。  
●出発日の前日まで、あらかじめご了承ください。7日前が店舗休業日となる場合は、その前日の営業日が締切となります。  
●満席等によりお客様の希望にお答えできない場合があります。あらかじめご了承ください。  
●予約した便の変更・お名前の変更は一切できませんのでご注意ください。  
また、変更される場合は一度お取消しいただいた後、再予約していただきます。その際には所定の取消料を承ります。ご予約成立後の人員増はお受けできない場合があります。

(特別な配慮を必要とする方のお申し込みについて)  
お客様の状況によっては、当初の手配内容に含まれていない特別な配慮、措置が必須となる可能性があります。特別な配慮・措置が必要となる可能性がある方は、ご相談させていただきますので係員にお申し出ください。

マークの紹介

各マークが青の場合は「該当」、グレーの場合は「該当しない」ことを意味します。

無線LANが客室で利用できます。 ※利用条件は各宿泊施設にお問い合わせください。

禁煙ルームの設定があります。 ※禁煙ルームは別途料金と記載しています。 ※喫煙の場合、ご希望に添えない場合がございます。

予約方法はコースコード欄を参照

スパ エステ スパエタがあります。 [有料の場合あり]

有料の場合あり

事前予約 (お申込時にお申し出ください) 数に限りがあります。お申し込みください。

施設情報の見方

チェックイン時間 15:00 チェックアウト時間 10:00

朝食場所(内容) 朝食場所(内容) 朝食場所(内容)

お部屋タイプ 2名1室ツイン

幼児施設使用料(現地でお支払いください)

駐車場料金(現地でお支払いください)

※1 複数の食事場内容が記載されている場合は、お問い合わせください。  
※2 車、役員を利用の場合、別途費用がかかる場合がございます。

ビーチ 最新のビーチまでの所要(目安)時間 ※宿泊地により異なる場合がございます。

ピタピタベッドサービス ベッドを2つピタピタくっつけてお部屋を広く使えます!

おとな1名+子ども1名以上OK! 通常、おとな1名、子ども1名以上で宿泊される場合、お子様はおとな1名様の宿泊代金で適用となりますが、上記マークのお客は「お子様は子ども代金」でご利用いただけます。

当社は日本旅行業協会策定の「旅行業におけるコロナウイルス対応ガイドライン」に基づき適切な衛生管理と感染防止に努めております。また、当パンフレット掲載の交通機関や観光・宿泊施設各業種によるガイドラインに準じた機関・施設を利用しています。

ご旅行に際してのお願い

ご出発前にご利用施設のホームページ等をご参照いただくとともに、ご不明な点は係員にご相談ください。  
●感染防止対策等の一環で、施設により検温、体調に関するアンケート等を実施する場合があります。あらかじめご了承ください。  
●ご出発前に感染症が疑われる症状や発熱等がある場合はご旅行をご遠慮いただくことがございます。また、ご旅行中に同様な事象があった場合は最寄り保健所等へのご相談いただく場合もございます。その際は、お申込み窓口にご相談ください。  
●ソーシャルディスタンスをこころがけた行動をお願いいたします。ご旅行中は飛沫感染予防のため、マスクのご着用をお願いいたします。  
国土交通省および発表された新しい旅のエチケットについても一読いただきますようお願いいたします。

ご旅行帰着後2週間以内に新型コロナウイルスと診断された場合には、速やかに当社お申込み窓口までご連絡ください。  
ご報告内容については当社の把握する接触者への注意喚起に使用させていただきますが、お客様の個人情報については適切に取扱いさせていただきます。

赤い風船旅行条件書

この書面は、旅行業法第12条の4の定めるところの取引条件の説明書面及び同法第12条の5の定めるところの契約書面の一部となります。詳しい旅行条件を説明した書面をお渡しますので事前に確認の上お申し込み下さい。 20.8月改定

1. 募集型企画旅行契約 (1)赤い風船(WENS赤い風船)は(株)日本旅行(以下「当社」といいます)が企画・募集・実施する国内旅行であり、この旅行に参加されるお客様は当社と募集型企画旅行契約を締結することとなります。  
(2)募集型企画旅行契約の内容・条件は、各コースに記載されている条件のほか、ご旅行お申し込み時にお渡りする旅行条件書、出発前にお渡しする最終旅行日程表及び当社旅行業法募集型企画旅行契約の部によります。  
2. 旅行のお申し込みと契約の成立 (1)申込書に所定事項をご記入のうえ、お一人につき下記のお申込金または旅行代金の金額を添えてお申し込みいただきます。お申込金は旅行代金、取消料または違約金のそれぞれの一部として取り扱います。  
(2)電話、郵便、ファクシミリその他の通信手段によるお申し込みを受け付けます。この場合予約の時点で契約は成立しております。当社から予約の旨を通知した後、予約のお申し込みの翌日から起算して3日以内に申込書と申込金を提出していただきます。この期間中に申込書と申込金を提出されない場合は、お申し込みはなかったものとして取り扱います。  
(3)お申込金(お一人様につき)

旅行代金	お申込金
20,000円未満	5,000円以上
20,000円以上150,000円未満	10,000円以上
50,000円以上100,000円未満	20,000円以上
100,000円以上	旅行代金の20%以上

(4)募集型企画旅行契約は、契約の締結を承諾し(3)のお申込金を受領したとき成立したものとします。  
(5)通信契約による旅行契約は、お申し込みを承諾する通知を発し、当該通知がお客様に到達した時に成立します。  
3. 旅行代金のお支払い 旅行代金は、旅行開始日の前日から起算してさかのぼって14日前にあたる日以前にお支払いいただきます。  
4. 旅行中止の場合 ご参加のお客様が当パンフレットに明示した最少催行人員に満たない場合、当社は旅行の進行を中止する場合があります。この場合、旅行開始日の前日から起算してさかのぼって3日前に当たる日(日曜

り旅行3日前)より前に連絡させていただきます。お預かりしている旅行代金の全額をお返します。  
5. 旅行代金に含まれるもの及び含まれないもの (1)パンフレットに記載された旅行日程に明示された交通費、宿泊費、食車代、入場料、消費税等諸税、空港施設使用料及び添乗員同行費用が含まれます。  
(2)旅行日程に記載のない交通費等の諸費及び個人的性質の諸費用は含まれません。  
6. お客様からの旅行契約の解除(取り消し) (1)お客様はいつでも次に定める取消料(お一人様につき)をお支払いいただいて、旅行契約の解除をすることができます。この場合、既に受取している旅行代金(あるいは申込金)から所定の取消料を差し引かれます。申込金のみで取消料がつかない場合は、その差額をお金を受け取ります。(2020年12/31、2021年1/1、2.5/1~4は、ご宿泊の場合でも下記のとおり適用されます。)

旅行契約の解除期日	取消料
旅行開始日の前日より起算してさかのぼって	宿泊旅行 日曜旅行
① 21日前(当日日曜を除く)	無料
② 20日前(当日日曜を除く)①~②を除く	旅行代金の20%
③ 10日前(当日日曜を除く)②~③を除く	旅行代金の20%
④ 7日前(当日日曜を除く)③~④を除く	旅行代金の30%
⑤ 旅行開始日の前日の解除	旅行代金の40%
⑥ 旅行開始当日の解除	旅行代金の50%
⑦ 旅行開始後の解除又は無連絡不参加	旅行代金の100%

(2)なお、取消日は、お客様が当社の営業日、営業時間内解除する旨をお申し出いただいた日とします。  
(3)お客様の都合で出発日、コース、利用便、宿泊ホテル、人数等を変更される場合は第6項(1)または(4)の取消料が適用されます。  
(4)宿泊のみで予約になった場合

旅行開始日	当日	前日	2日前	3日前	4日前	5日前	6日前	7日前	8日前~3週間前
1~14名	100%	100%	50%	20%	無料				
15~30名	100%	100%	50%	20%	無料				
31名以上	100%	100%	50%	30%	10%				

※ただし、(2020年12/31、2021年1/1、2.5/1~4は、ご宿泊

のみ)の場合でも下記のとおり適用されます。)(ご宿泊の場合は、(1)の取消料が適用となります。)  
7. 個人情報の取り扱いについて (1)株式会社日本旅行(以下「当社」といいます)及び下記「販売店」掲載記載の委託旅行業者(以下「販売店」といいます)は、ご提供いただいた個人情報について、(1)お客様との間の連絡のため、(2)旅行に関する運送・宿泊・観光等のサービス提供のため、(3)旅行に関する諸事務のため、(4)当社の旅行契約上の責任において事務上の費用等を負担する保険手続のため、(5)当社及び当社と提携する商品のサービス、キャンペーン情報の提供、旅行に関する情報提供のため、(6)旅行参加後のご意見やご感想のお願いのため、(7)アンケートのお申し込みのため、(8)特典サービス提供のため、(9)統計資料作成のために利用させていただきます。  
(2)上記②、③の目的を達成するため、お客様の氏名、住所、電話番号、搭乗便名等を輸送・宿泊機関、土産物店に提供することがあります。なお、土産物店の個人情報の提供の停止をご希望される場合は、当該するパンフレットに記載する旅行申込書欄にて出発日の10日前までにお申し出ください。

●赤い風船のお問合わせ・お申し込みは下記へ。

(3)当社及び当社グループ会社はお客様からご提供いただいた個人情報のうち、氏名、住所、電話番号、メールアドレス等の連絡先を、各社の営業案内、キャンペーン等のご案内のために、共同して利用させていただきます。なお、当社グループの名称は当社のホームページ(https://www.nta.co.jp)をご参照ください。  
8. 旅行業者と旅行代金の清算 ①旅行条件は2020年8月1日を基準としています。(更新日2020年12月1日)また旅行代金は2020年12月1日現在の有効な運賃規程を基準としています。

九州発の最新の情報・商品を紹介しております。

赤い風船 九州版 検索

https://www.nta.co.jp/akafu/kyushu/

国内旅行傷害保険加入のおすすめ  
安心してご旅行をしていただくため、お客様自身で保険がかけられることをおすすめいたします。